

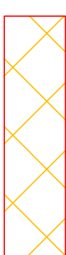

**LEGENDA**

-  Area demolita per consolidamento pilini fondazioni
-  Consolidamento fondazioni con micropali
-  Cordoli di collegamento sistema fondazioni (pali/cordoli/pilini)



**Ricostruzioni e nuove opere. Pianta delle fondazioni**

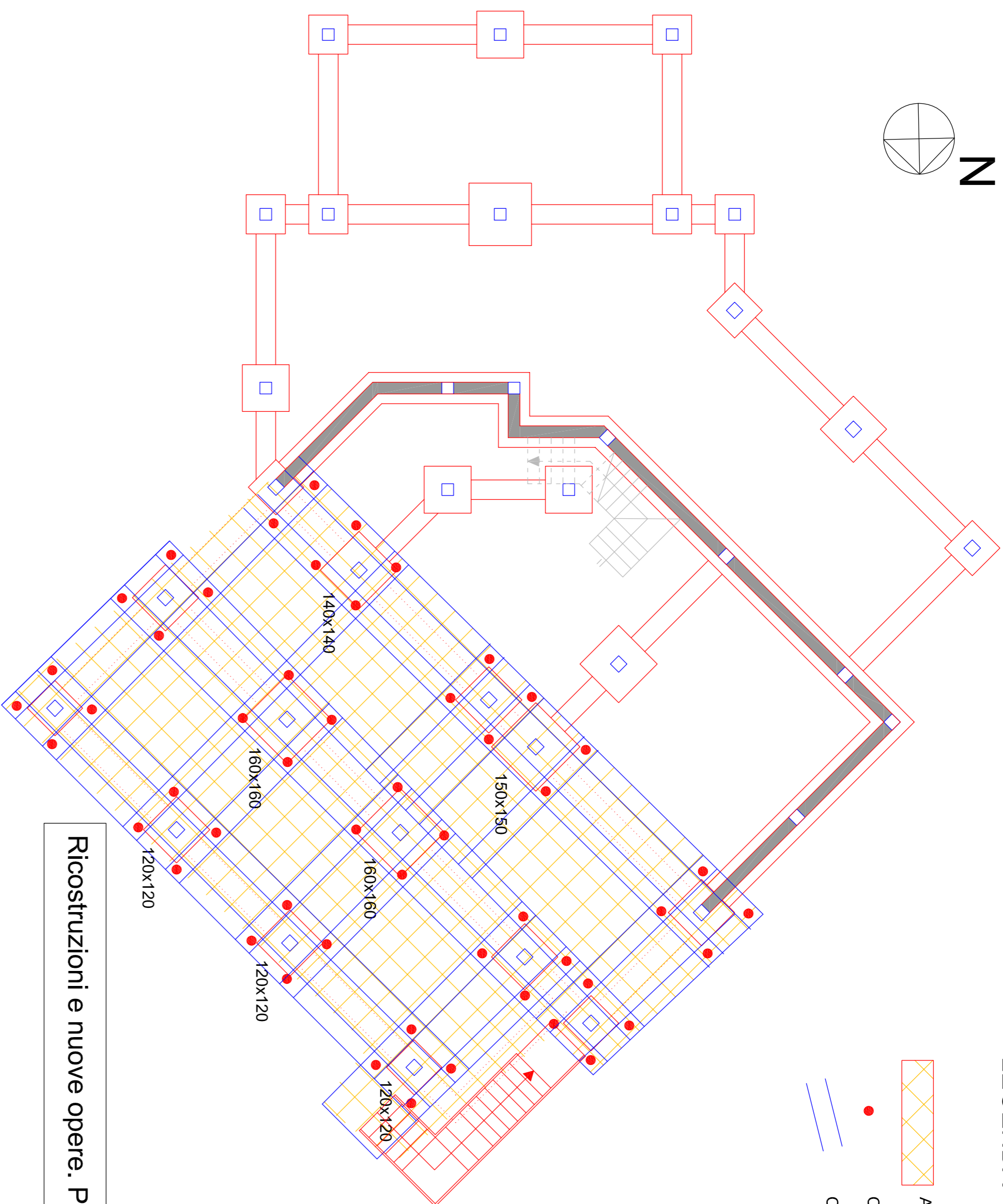

REGIONE AUTONOMA DI SARDEGNA  
REGIONE AUTONOMA DELLA SARDEGNA



FSC  
Fondo per lo Sviluppo  
e la Coesione



ASL01stano  
Azienda Sanitaria Locale N°4  
ORISTANO

**OGGETTO:**  
Programmazione delle risorse del Fondo di Sviluppo e Coesione  
FSC 2007-2013 Strategia (COD) 93-12-337

**TITOLO:**  
PROGETTO DEFINITIVO-ESECUTIVO  
(Sez. II D.P.R. 207/2010, artt.24-33)

Stato di Progetto

- Ricostruzioni e nuove opere. Pianta Fondazioni
- Ricostruzioni e nuove opere. Seminterrato
- Ricostruzioni e nuove opere. Piano terra

ALLEGATO	DATA
ELABORATI GRAFICI	Novembre 2015
SCALE:	
TAVOLA:	
<b>1 : 100</b>	<b>5</b>

**IL PROGETTISTA:**  
Ing. Marcello Soppesa

**IL RESPONSABILE DEL PROCEDIMENTO:**  
Ing. Giorgio Tuvèri

**IL COLLABORATORE:**  
Geom. Luciano Laslu  
Geom. Stefano Soppesa

**IL DIRETTORE GENERALE:**  
Dott.ssa Maria Giovanna Porcu



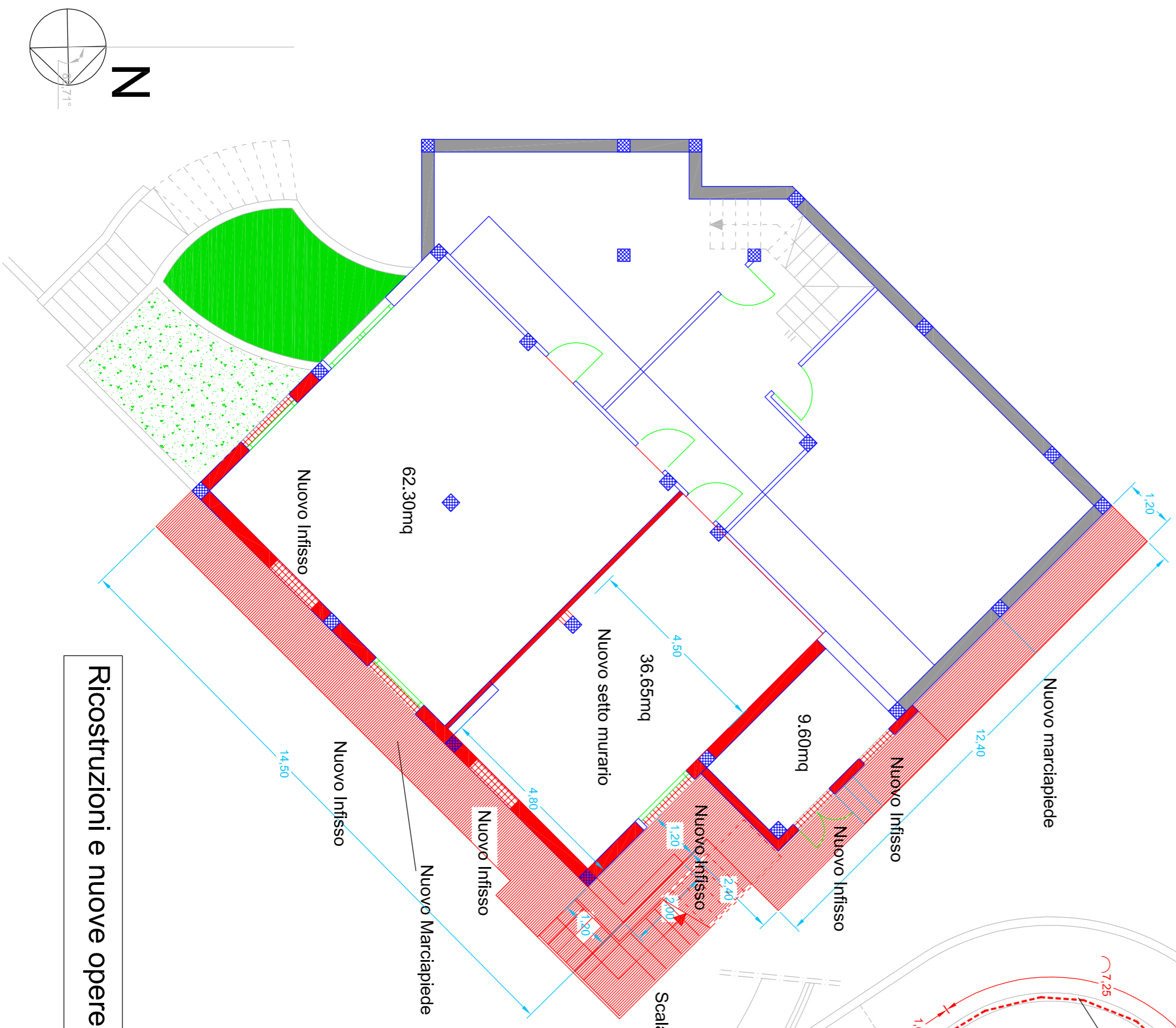

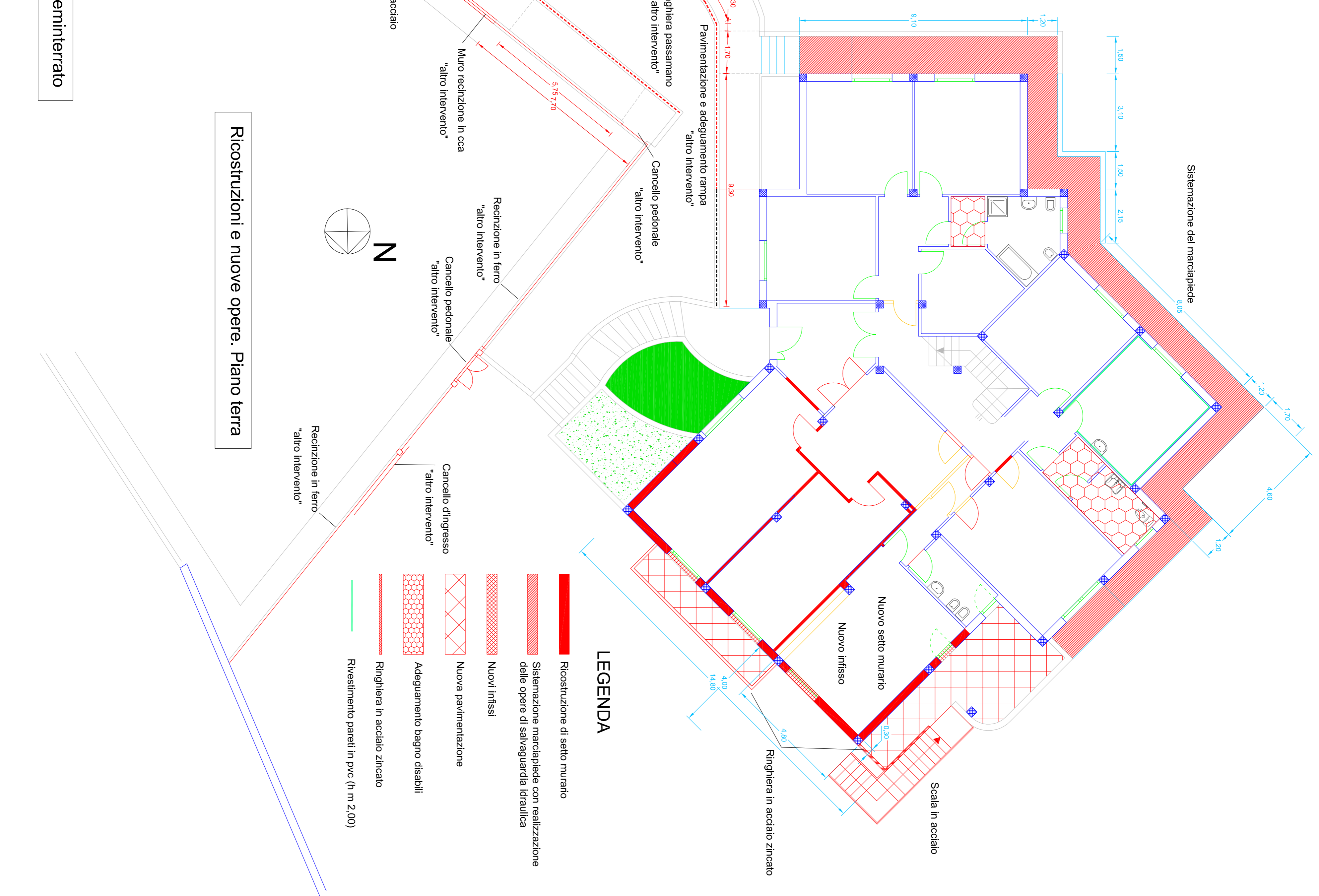

Lavori di risanamento strutturale e riorganizzazione funzionale della Casa *Famiglia* sita nel Comune di Ales (OR) da destinare a Centro di Salute Mentale (CSM) con Centro Diurno (CD)



**Ricostruzioni e nuove opere. Seminterrato**



**LEGENDA**

-  Ricostruzione di setto murario
-  Sistemazione marciapiede con realizzazione delle opere di salvaguardia idraulica
-  Nuovi infissi
-  Nuova pavimentazione
-  Adeguamento bagno disabili
-  Ringhiera in acciaio zincato
-  Rivestimento pareti in pvc (h m 2.00)

**Ricostruzioni e nuove opere. Piano terra**