

Stato di progetto. Pianta Seminterrato

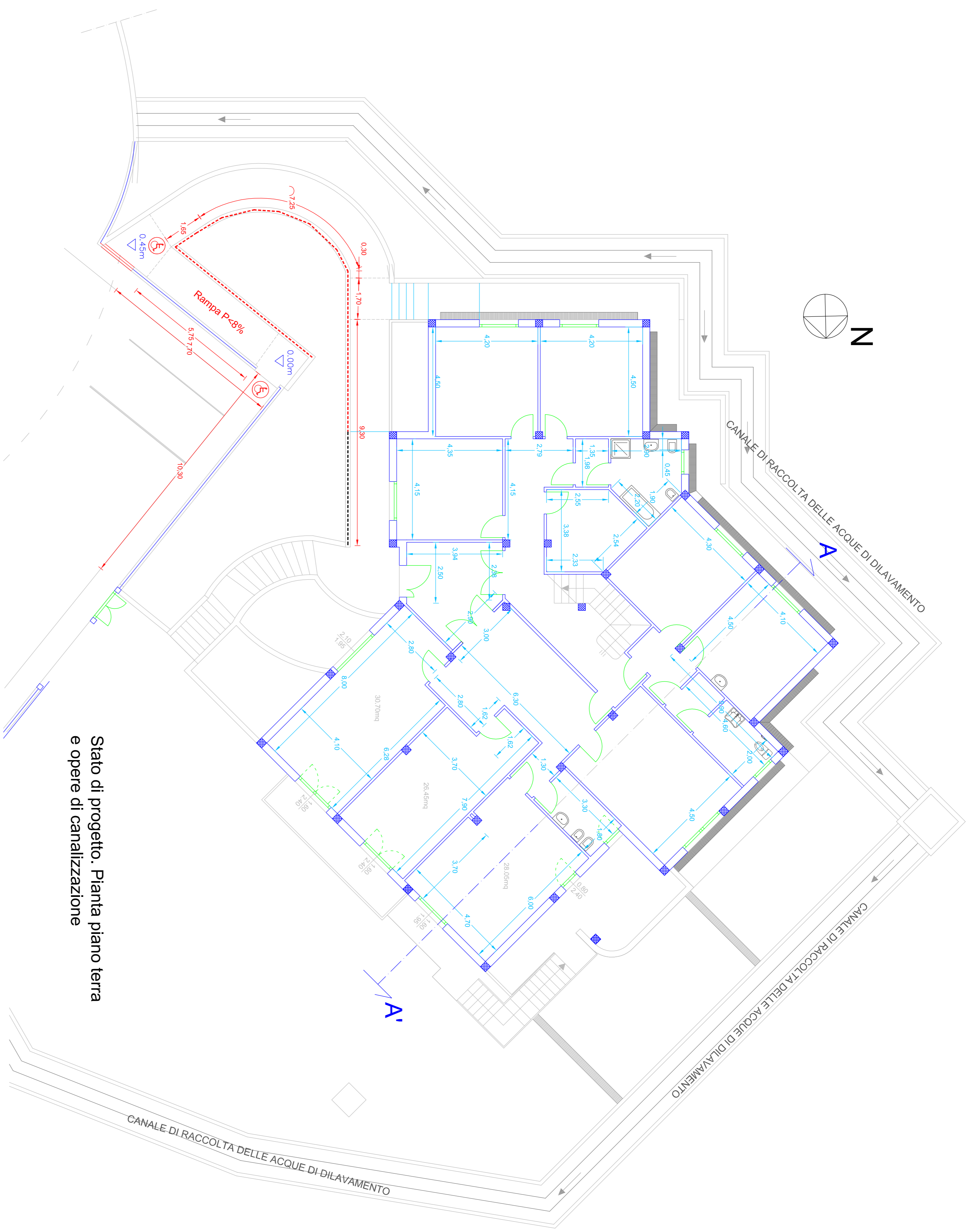

Stato di progetto. Pianta piano terra e opere di canalizzazione

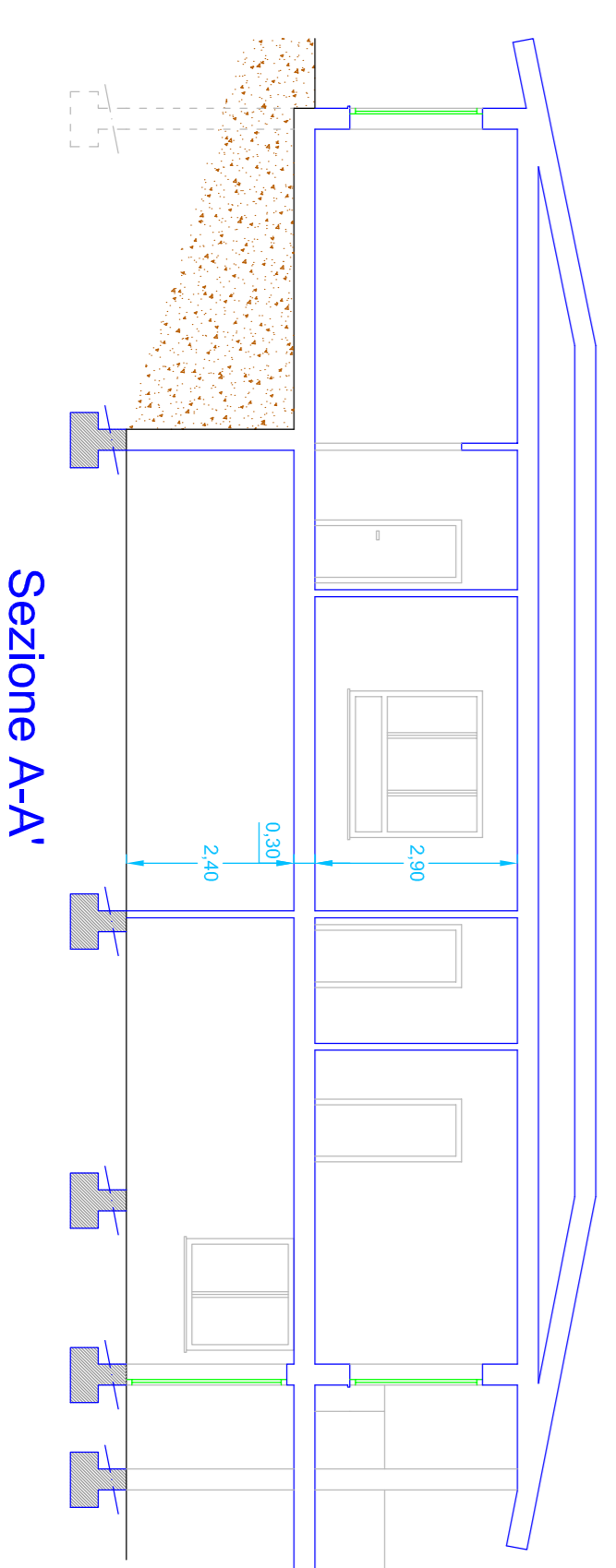

Sezione A-A'



OGGETTO:  
**Programmazione delle risorse del Fondo di Sviluppo e Coesione  
 FSC 2007-2013 Strategia (COD) 93-12-337**

**Lavori di risanamento strutturale e riorganizzazione funzionale  
 della Casa *Famiglia* sita nel Comune di Ales (OR) da destinare a  
 Centro di Salute Mentale (CSM) con Centro Diurno (CD)**

TITOLO: **PROGETTO DEFINITIVO-ESECUTIVO**  
 (Sez. II D.P.R. 207/2010, artt.24-33)  
 Stato di Progetto  
 - Pianta Seminterrato  
 - Pianta del piano terra e opere di canalizzazione acque  
 - Sezione

DATA:	DATA:
Novembre 2015	Novembre 2015
ALLEGATO	ALLEGATO
ELABORATI GRAFICI	ELABORATI GRAFICI
SCALA:	SCALA:
1 : 100	1 : 100
TAVOLA:	TAVOLA:
7	7

IL PROGETTISTA:  
 Ing. Marcello Soppesa

IL RESPONSABILE DEL PROCEDIMENTO:  
 Ing. Giorgio Tuvèri

IL COLLABORATORE:  
 Geom. Luciano Lasli  
 Geom. Stefano Soppesa

IL DIRETTORE GENERALE:  
 Dott.ssa Maria Giovanna Porcu