

PARTICOLARE INGHISAGGIO PUNTO
3 Ø18 PER LATO L=50/60 FORO 32

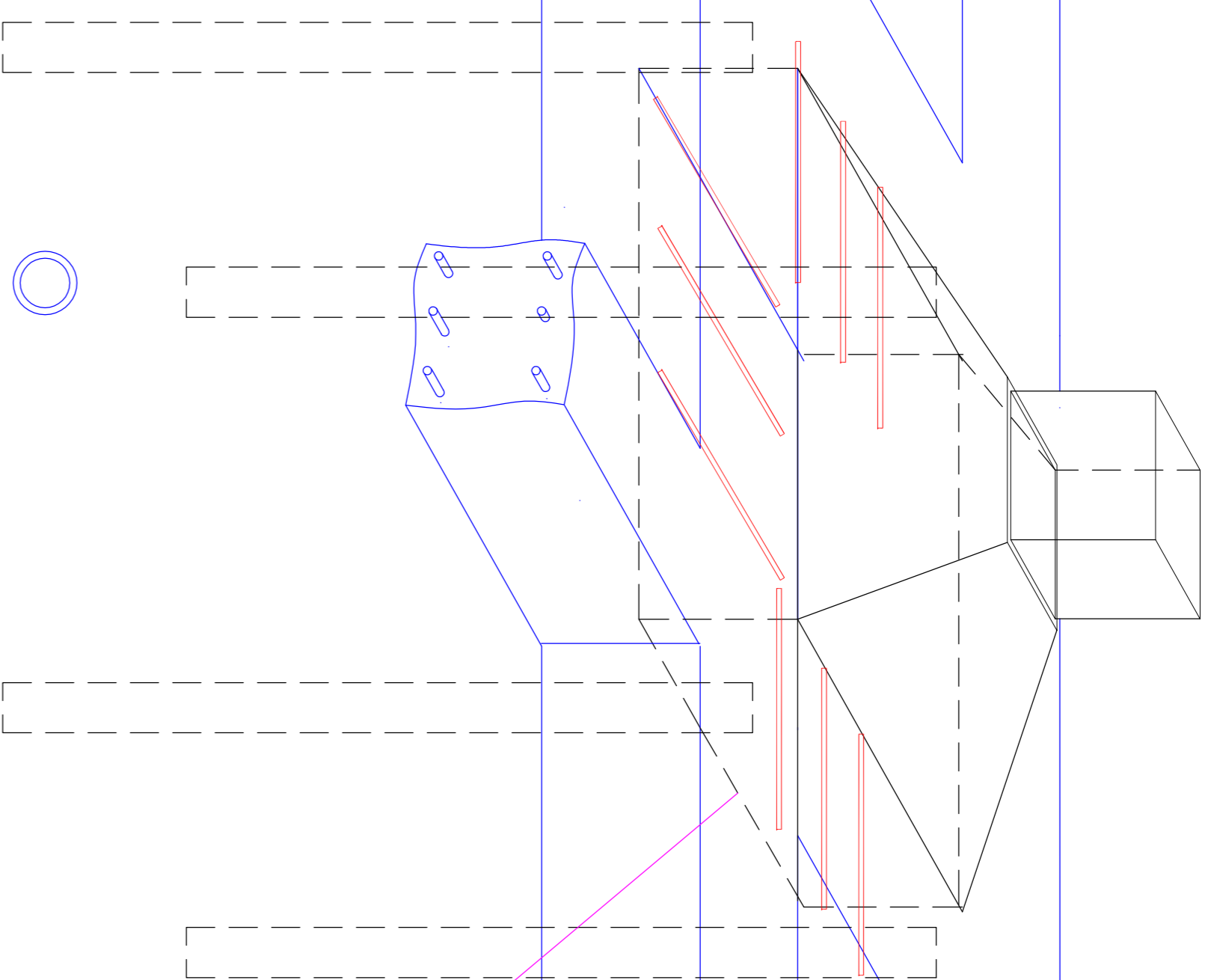

TUBO-MICROPALO: L=10,00m DIAM 88,9mm sp 8mm



REGIONE AUTONOMA DI SARDEGNA
REGIONE AUTONOMA DELLA SARDEGNA



Fondo per lo Sviluppo
e la Coesione



AZIENDA SANITARIA LOCALE N°4
ORISTANO

Via S. Maria Maddalena, 10 - 07912 Oristano (CA) - Tel. 0783/240000

OGGETTO:

Programmazione delle risorse del Fondo di Sviluppo e Coesione
FSC 2007-2013 Strategia (COD) 93-12-337

Lavori di risanamento strutturale e riorganizzazione funzionale
della Casa *Famiglia* sita nel Comune di Ales (OR) da destinare a
Centro di Salute Mentale (CSM) con Centro Diurno (CD)

TITOLO: **PROGETTO DEFINITIVO-ESECUTIVO**

(Sez. II D.P.R. 207/2010, art.24-33)

PARTICOLARI COSTRUTTIVI:

- Sistema Fondazioni - MICROPALI

DATA:	Novembre 2015
ALLEGATO	ELABORATI GRAFICI
SCALA:	TAVOLA:
1 : 20	9b

IL PROGETTISTA:
Ing. Marcello Soppesa

IL RESPONSABILE DEL PROCEDIMENTO:
Ing. Giorgio Tuveri

ICOLLABORATORE:
Geom. Luciano Casu
Geom. Stefano Soppesa

IL DIRETTORE GENERALE:
Dott.ssa Maria Giovanna Porcu

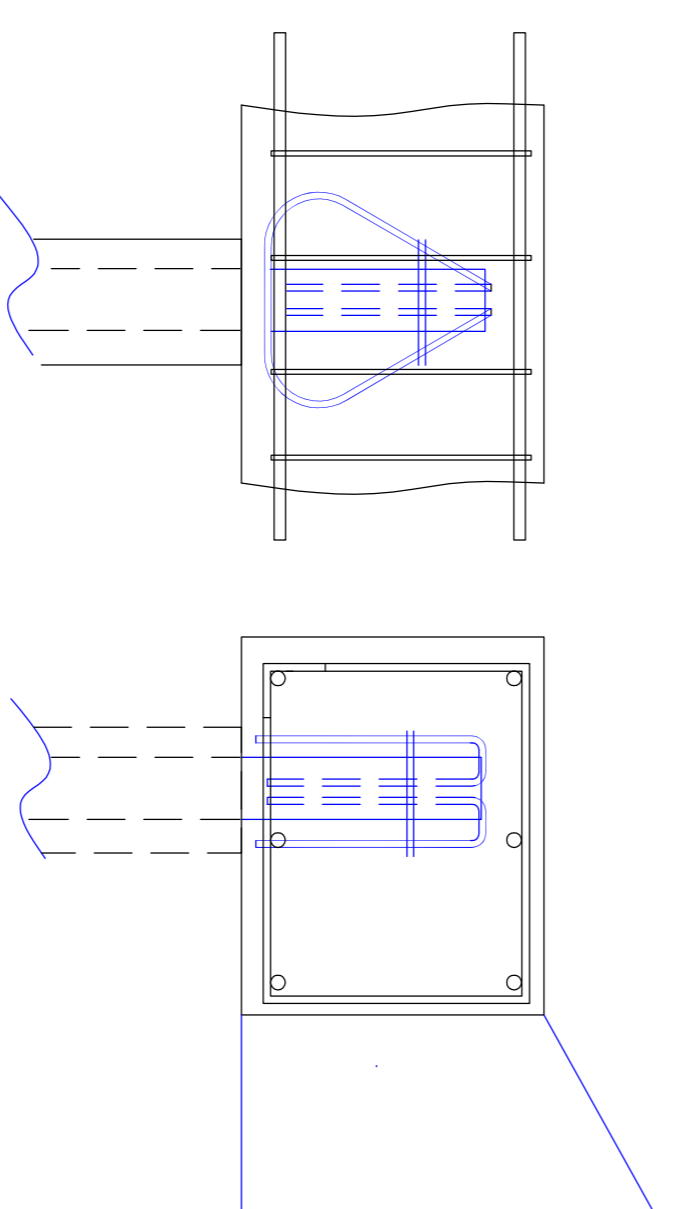

CORDOLO COLLEGAMENTO TESTA PALO
dim 50x40 3+3 Ø14; STAFFE 1Ø10/25"

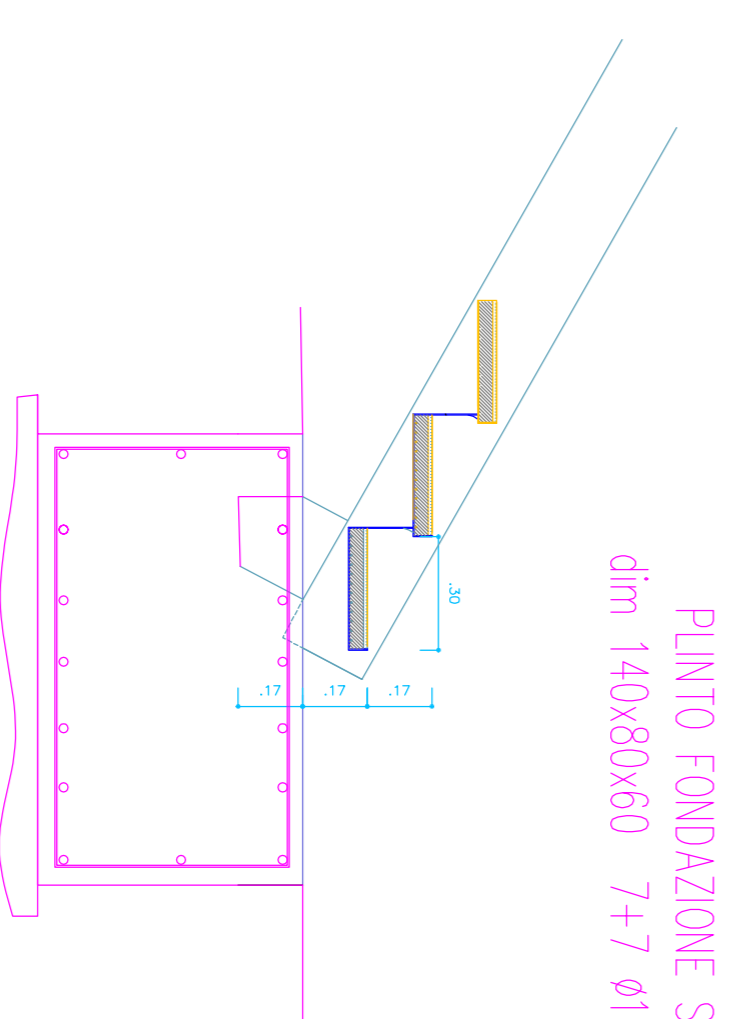

PUNTO FONDAZIONE SCALA CLS RCK 25
dim 140x80x60 7+7 Ø14; STAFFE 1Ø10/25"