

## Informazioni utili

L'attività del Servizio è rivolta sia all'utente che alla famiglia, ai referenti istituzionali psicoeducativi e sociali in collaborazione multiprofessionale interistituzionale.

Le prestazioni erogate sono quelle previste dai Lea e per analogia riconducibili al Nomenclatore Regionale delle prestazioni di assistenza specialistica ambulatoriale.

## Responsabile del servizio

**Medico NPI Dott.ssa Giovanna Vilia**

tel.: 0785 560327

e-mail: [giovanna.vilia@asloristano.it](mailto:giovanna.vilia@asloristano.it)

## Sedi

**Ghilarza:** Vico Cagliari 1, primo piano

**Bosa:** Via Amsicora 20, c/o U.O.

Riabilitazione



### Ghilarza

NPI: 0785 560327

e-mail: [giovanna.vilia@asloristano.it](mailto:giovanna.vilia@asloristano.it)

Logopedista: 0785 560318

e-mail: [alice.cozzolino@asloristano.it](mailto:alice.cozzolino@asloristano.it)

Psicologa: 0785 560321

e-mail: [\\_maria.lucia.mocci@asloristano.it](mailto:_maria.lucia.mocci@asloristano.it)

### Bosa

0785 375310 – 0785 225316

NPI: [mariella.putzulu@asloristano.it](mailto:mariella.putzulu@asloristano.it)

NPI: [maria.teresa.piredda@asloristano.it](mailto:maria.teresa.piredda@asloristano.it)

## Giorni e orari apertura:

### Mattina:

Dal lunedì al venerdì dalle 08:00 alle 14:00

### Pomeriggio:

Martedì e giovedì dalle 14:30 alle 17:30

## DISTRETTO DI GHILARZA - BOSCA

## SERVIZIO DI NEUROPSICHIATRIA DELL'INFANZIA E DELL'ADOLESCENZA

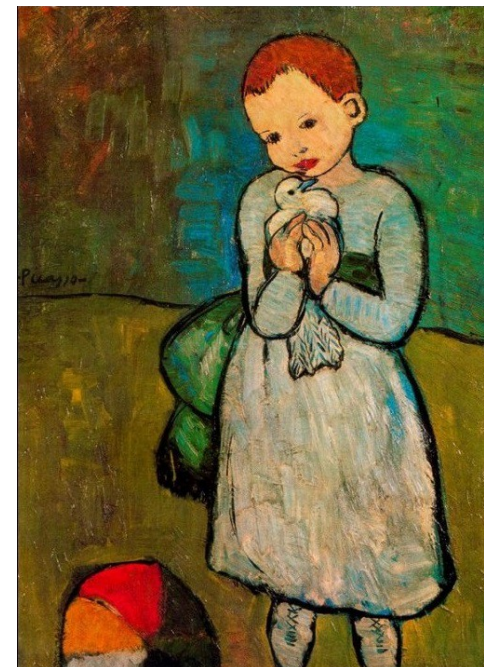

## Chi siamo

L'Unità Operativa Territoriale di Neuropsichiatria dell'Infanzia e dell'Adolescenza è una struttura semplice aziendale a carattere dipartimentale.

Opera interventi di prevenzione, diagnosi, cura dei disturbi neurologici, psichiatrici, psicologici e neuropsicologici dell'età evolutiva (0-18 anni), con riferimento al bisogno di salute neuropsichica del bacino di utenza afferente al Distretto sociosanitario di Ghilarza-Bosa.

Il servizio di Neuropsichiatria dell'Infanzia e dell'Adolescenza del Distretto di Ghilarza-Bosa è composto dal seguente personale:

### **Ghilarza:**

Medico NPI: Dott. ssa Giovanna Vilia

Logopedista: Dott.ssa Alice Cozzolino

Psicologa: Dott.ssa Maria Lucia Mocchi  
(lunedì – mercoledì dalle 08:30 alle 14:00;  
martedì dalle 14:30 alle 18:30)

### **Bosa:**

Medici NPI Specialisti Ambulatoriali:  
Dott.ssa Maria Teresa Piredda (martedì)  
Dott.ssa Mariella Putzulu (giovedì)

Psicologa: Dott.ssa Maria Lucia Mocchi  
(giovedì dalle 08:30 alle 14:00 e dalle  
14:30 alle 18:30)

## Che cosa facciamo

- accettazione;
- valutazione e visita neuropsichiatrica infantile;
- valutazione psicodiagnostica individuale e familiare;
- colloquio psicologico clinico;
- psicoterapia individuale e familiare;
- valutazione ed esame neuropsicologico di sviluppo (Test psicometrici, test proiettivi-personalità);
- test funzioni cognitive ed abilità visuo-spaziali-funzioni esecutive);
- diagnosi funzionale;
- valutazione ed intervento abilitativo logopedico e di CAA;
- interventi di supporto socio-assistenziale e consulenza interistituzionale psico-socio-educativa ai sensi della L.104/92 e 170/10.

L'attività è calendarizzata e programmata su appuntamento

## Come si accede al servizio

L'accesso al servizio avviene in maniera diretta su richiesta dell'utente o su invio e prescrizione del Pediatra, del medico di MMG, di strutture ospedaliere, Istituti Educativi e Socio-assistenziali, Enti Locali, Enti di Giustizia e Servizi minori.

Le prime visite sono fissate di persona presso le sedi, per via telefonica o per e-mail.

Il contatto con l'utenza è assicurato da figure sanitarie; per le prese in carico abilitative e psicoterapiche viene comunicato il tempo d'attesa.

Le visite di controllo ed il follow-up sono assicurate dai medici specialisti che hanno effettuato la presa in carico.