



ATS Sardegna
Azienda Tutela Salute
ASSL Oristano

**DISTRETTO
ALES/TERRALBA
ISTRUZIONE OPERATIVA
Attività di Riabilitazione Fisica
ambulatoriale e domiciliare
nella fase di emergenza Covid 19**

EM 0

Pag. 1 di 13

**ATTIVITA' DI RIABILITAZIONE FISICA
ambulatoriale e domiciliare
DISTRETTO ALES-TERRALBA
NELLA FASE DI EMERGENZA COVID 19**

 ATSSardegna Azienda Tutela Salute	DISTRETTO ALES/TERRALBA ISTRUZIONE OPERATIVA Attività di Riabilitazione Fisica ambulatoriale e domiciliare nella fase di emergenza Covid	EM 0 Pag. 2 di 13
---	---	--

Stato delle revisioni					
Indice Revisioni	Data	Par. n°	Pag. n°	Sintesi della modifica	Redazione
0			Tutte	1° emissione	Presidio di Riabilitazione Terralba e Mogoro e Servizio FKT di Ales

I.O: Attività di Riabilitazione Fisica ambulatoriale e domiciliare nella fase di emergenza Covid nella fase di emergenza Covid 19	Redazione: Presidio di Riabilitazione Terralba e Mogoro e Servizio FKT di Ales
I.O: Attività di Riabilitazione Fisica ambulatoriale e domiciliare nella fase di emergenza Covid nella fase di emergenza Covid 19	Verifica:
I.O: Attività di Riabilitazione Fisica ambulatoriale e domiciliare nella fase di emergenza Covid nella fase di emergenza Covid 19	Controllo:
Approvazione.	Approvazione. 

Le informazioni contenute nel presente documento sono di proprietà della ATS Sardegna ASSL di Oristano. Il possessore di una copia della presente Istruzione operativa è responsabile del suo impiego, della riservatezza e della conservazione.

	DISTRETTO ALES/TERRALBA ISTRUZIONE OPERATIVA Attività di Riabilitazione Fisica ambulatoriale e domiciliare nella fase di emergenza Covid	EM 0 Pag. 3 di 13
---	---	------------------------------

Indice

1. Premessa	pag 4
2. Scopo	pag 5
3. Campo di applicazione	pag 5
4. Destinatari	pag 5
5. Riferimenti normativi	pag 5
6. Definizioni e abbreviazioni	pag 6
7. Modalità Operativa	pag 6
8. Matrice delle responsabilità	pag 10
9. Tabella delle responsabilità	pag 10
10. Distribuzione e archiviazione	pag 11
11. Lista di distribuzione	pag 11
12. Allegati	pag 11
13. Diagramma di flusso	pag 12

 <p>ATSSardegna Azienda Tutela Salute ASSL Oristano</p>	<p align="center">DISTRETTO ALES/TERRALBA ISTRUZIONE OPERATIVA Attività di Riabilitazione Fisica ambulatoriale e domiciliare nella fase di emergenza Covid 19</p>	<p>EM 0 Pag. 4 di 13</p>
---	--	--

1. PREMESSA

Il Distretto di Ales/Terralba ha una popolazione di circa ai 43.000 abitanti distribuiti nei 5 poliambulatori del Distretto (Ales, Terralba, Mogoro, Villa Sant'Antonio e Laconi). Le attività di Riabilitazione Fisica ambulatoriale e domiciliare, ad Ales e a Mogoro, si svolgono all'interno del Poliambulatorio, mentre a Terralba in un Presidio di Riabilitazione posto in uno stabile esterno al Poliambulatorio.

In seguito alla pandemia Covid19 e ai relativi decreti ministeriali e direttive dell'ATS Sardegna dal mese di marzo 2020 le prestazioni riabilitative dirette, in presenza, sono state sospese mentre sono state garantite esclusivamente le consulenze telefoniche o tramite mail.

Considerata la necessità di rispondere ai bisogni di salute delle persone, pena il rischio di peggioramento funzionale o di insorgenza di patologie secondarie e al fine di garantire la continuità delle cure, tenendo sempre presente che la priorità rimane quella di contenere la diffusione del virus SARS-CoV-2, necessario ripristinare le varie attività di riabilitazione fisica ambulatoriale e domiciliare nel rispetto della protezione degli utenti e degli operatori sanitari, in post emergenza COVID-19.

Obiettivo dell'assistenza specialistica riabilitativa ambulatoriale è la presa in carico di persone con esiti recenti di patologie acute disabilitanti in cui i trattamenti siano necessari per ridurre o prevenire deficit funzionali che, se non trattati, potrebbero condurre a disabilità protratta o permanente e/o al deterioramento delle capacità funzionali.

Come da DELIBERAZIONE DEL COMMISSARIO STRAORDINARIO N. 323 del 22/02/2020, potranno riprendere le attività di riabilitazione fisica i pazienti sotto elencati:

12. pazienti con esiti recenti di interventi chirurgici;
13. casi di infortuni sul lavoro;
14. pazienti dimessi da UUOO per acuti (ortopedia, neurochirurgia, neurologia, stroke unit. ecc.) per i quali un intervento fisioterapico non tempestivo comporterebbe una cronicizzazione o l'insorgenza di patologie secondarie;
15. disfunzioni e patologie negli apparati muscolo-scheletrico, neurologico, vascolare e cardiorespiratorio indotti dal COVID19 in pazienti dichiarati guariti a seguito di doppio tampone negativo;
16. disfunzioni acute e sub-acute per le quali un intervento fisioterapico non tempestivo comporterebbe rischio di cronicizzazione o di insorgenza di patologie secondarie;
17. pazienti con postumi da recente frattura;
18. pazienti con gravi patologie disabilitanti dell'età evolutiva;
19. pazienti con condizioni cronico-degenerative in fase di peggioramento del quadro funzionale.

Premesso ciò, bisogna tenere conto del fatto che l'attività riabilitativa può rendere problematico il coniugare le esigenze terapeutiche con le misure di prevenzione e contenimento dell'infezione da nuovo coronavirus a causa di:

	DISTRETTO ALES/TERRALBA ISTRUZIONE OPERATIVA Attività di Riabilitazione Fisica ambulatoriale e domiciliare nella fase di emergenza Covid 19	EM 0 Pag. 5 di 13
---	--	--

- necessità di una interazione protratta nel tempo e un contatto diretto con il paziente;
- presa in carico di pazienti con problemi di limitata capacità comunicativa e collaborativa;
- necessario coinvolgimento di familiari e caregiver.

2. SCOPO

Lo scopo della presente Istruzione Operativa è quello di definire luoghi, strumenti, modalità e tempi per la ripresa delle attività dei Poliambulatori nel periodo di emergenza Covid 19.

3. CAMPO DI APPLICAZIONE

La presente Istruzione Operativa si applica ai Presidi di Riabilitazione di Terralba e di Mogoro e al Servizio di FKT di Ales, del Distretto di Ales/Terralba.

4. DESTINATARI

I destinatari della istruzione operativa sono gli operatori Fisioterapisti dei Presidi di Riabilitazione di Terralba e di Mogoro e del Servizio di FKT di Ales, del Distretto di Ales/Terralba.

5. RIFERIMENTI NORMATIVI

D.L. n°6 del 23/02/20;

D.L.n°14 del 09/03/20;

Circolare ATS Sardegna -Dipartimento di prevenzione – Zona Centro: Disposizioni a tutela della salute pubblica per la prevenzione e il contenimento della diffusione sul territorio del COVID 19;

Circolare Direzione Generale ATS Sardegna (PG 14193 del 23/03/20; Indicazione Operativa del Servizio di prevenzione e Protezione ATS Sardegna per la tutela della salute negli ambienti di lavoro del 25/03/20.

Circolare ATS del 16/03/20; Nota Ats del 11/05/20; D.L. n.33 16/05/20

Delibera Commissario Straordinario n.323 del 22/05/2020

Delibera della Giunta Regionale n.28/18 del 04/06/2020

	DISTRETTO ALES/TERRALBA ISTRUZIONE OPERATIVA Attività di Riabilitazione Fisica ambulatoriale e domiciliare nella fase di emergenza Covid 19	EM 0 Pag. 6 di 13
---	--	--

6. ABBREVIAZIONI E DEFINIZIONI

A.T.S. Azienda Tutela della salute; D.P.I. dispositivi protezione individuale; T.C Temperatura corporea

7. MODALITA' OPERATIVA

Nel Distretto di Ales/Terralba, le attività di Riabilitazione Fisica, ambulatoriale e domiciliare, è svolta da: 2 Fisioterapiste nel Presidio di Riabilitazione di Terralba, 2 nel Presidio di Riabilitazione di Mogoro e da 5 fisioterapisti nel Servizio di FKT di Ales. Nel Presidio di Riabilitazione di Mogoro e nel Servizio di FKT di Ales sono presenti 2 specialisti Fisiatri in rapporto di convenzione.

L'orario è così distribuito:

PRESIDIO DI RIABILITAZIONE DI TERRALBA:

OPERATORE	LUNEDI'	MARTEDI'	MERCOLEDI'	GIOVEDI'	VENERDI'
2 Fisioterapiste	7.30/14.00 14.30/18.00	7.30/14.00	7.30/14.00	7.30/14.00	7.30/14.00

PRESIDIO DI RIABILITAZIONE DI MOGORO:

OPERATORE	LUNEDI'	MARTEDI'	MERCOLEDI'	GIOVEDI'	VENERDI'
2 Fisioterapiste	7.30/14.00 14.30/18.00	7.30/14.00	7.30/14.00	7.30/14.00	7.30/14.00

SERVIZIO DI FKT ALES

OPERATORE	LUNEDI'	MARTEDI'	MERCOLEDI'	GIOVEDI'	VENERDI'
1 Fisioterapista	7.30/14.00	7.30/14.00 14.30/18.00	7.30/14.00	7.30/14.00	7.30/14.00
2 Fisioterapisti	8.00/14.30	8.00/14.30 15.00/18.30	8.00/14.30	8.00/14.30	8.00/14.30
2 Fisioterapisti	8.00/14.30	8.00/14.30	8.00/14.30	8.00/14.30 15.00/18.30	8.00/14.30

	DISTRETTO ALES/TERRALBA ISTRUZIONE OPERATIVA Attività di Riabilitazione Fisica ambulatoriale e domiciliare nella fase di emergenza Covid 19	EM 0 Pag. 7 di 13
---	--	------------------------------

La prenotazione per le prestazioni riabilitative di nuovi accessi, nel Presidio di Riabilitazione di Terralba, potrà essere fatta esclusivamente telefonicamente o via mail, in orari e giorni stabiliti. Nel Presidio riabilitativo di Mogoro e nel Servizio di FKT potrà essere fatta esclusivamente in presenza.

I pazienti già inseriti in trattamento e che non hanno completato il percorso riabilitativo, verranno contattati telefonicamente dal Fisioterapista che l'aveva preso in carico per effettuare il Pre-Triage telefonico con la formulazione di alcune domande da riportare nell'apposita scheda di Triage (vedi Allegato).

Qualora il paziente avesse assoluto bisogno di accompagnatore/caregiver il Pre-Triage telefonico verrà effettuato anche a lui. Inoltre verranno comunicate tutte le misure da adottare per la prevenzione della trasmissione del SARS-CoV-2 secondo le indicazioni del Ministero della Salute, dell'ISS e della RAS.

Se dall'intervista si dovessero rilevare elementi suggestivi per COVID-19 si inviterà il paziente a contattare il MMG e l'UCL. In assenza di elementi suggestivi per COVID-19 il Fisioterapista comunicherà la data e l'ora della seduta di fisioterapia e, 24/48 ore prima, lo contatterà per riformulargli l'intervista di Triage che verrà ripetuta circa un'ora prima dell'inizio del trattamento, telefonicamente o in presenza (Ales e Mogoro).

Nella sala d'attesa dei Presidi e del Servizio di FKT sarà esposta cartellonistica informativa ed esplicativa sulle regole igienico-comportamentali per il contenimento del rischio di diffusione e contagio. All'ingresso sarà disponibile liquido igienizzante e istruzioni per una corretta igiene delle mani. Il DPI facciale verrà consegnato qualora l'utente ne sia sprovvisto o indossi una mascherina usurata.

- 7.a Appuntamento con l'utente tramite prenotazione telefonica
- 7.b Pre Triage telefonico con compilazione della relativa scheda
- 7.c Comunicazione delle misure da adottare per la prevenzione della trasmissione del SARS-CoV-2
- 7.d Comunicazione data e ora seduta di fisioterapia
- 7.e 24/48 ore prima dell'appuntamento PreTriage telefonico
- 7.f Sanificazione strumenti, areazione e vestizione con adeguati DPI, prima della prestazione giornaliera
- 7.g Accoglienza utente con rilevazione temperatura corporea, igienizzazione mani e firma della scheda di triage.
- 7.h Accompagnamento dell'utente nell'ambulatorio dove viene eseguita la prestazione
- 7.i Esecuzione della prestazione
- 7.l Areezione e sanificazione della stanza e sanificazione attrezzature utilizzate, sanificazione DPI riutilizzabili.
- 7.m Rimozione e smaltimento dei DPI

 <p>ATSSardegna Azienda Tutela Salute ASSL Oristano</p>	<p align="center">DISTRETTO ALES/TERRALBA ISTRUZIONE OPERATIVA Attività di Riabilitazione Fisica ambulatoriale e domiciliare nella fase di emergenza Covid 19</p>	<p>EM 0 Pag. 8 di 13</p>
---	--	--

7.1 MODALITA' OPERATIVA PRESIDIO DI RIABILITAZIONE DI TERRALBA

Nel Presidio di Riabilitazione di Terralba sono presenti 2 Fisioterapiste, che effettueranno prestazioni di terapia manuale ambulatoriali, e domiciliare, da Nomenclatore Tariffario ed ex art.26, la cui durata varierà da un minimo di 30 ad un massimo di 90 minuti, a seconda delle prestazioni prescritte nel Piano Terapeutico.

L'attività diretta con l'utenza potrà essere svolta in contemporanea dalle due Fisioterapiste presenti nel servizio, avendo ognuna degli spazi dedicati pertanto nel rispetto di sicurezza di almeno un metro tra un operatore e l'altro. I trattamenti saranno distanziati di 30 minuti per consentire l'aerazione della sala e la sanificazione delle attrezzature utilizzate.

Considerando che l'attività professionale fisioterapica, ambulatoriale o domiciliare, prevede un contatto ravvicinato con il paziente, al disotto di 1 mt e per una durata di tempo superiore ai 15 minuti, le Fisioterapiste dovranno utilizzare i facciali filtranti FFP2, camici monouso e guanti con fornitura giornaliera adeguata.

7.1 a La Fisioterapista Deias Anna Maria che è dedicata alla cura dei pazienti con disabilità associata a flebolinfedema e linfedema erogherà le prestazioni di riabilitazione, della durata di 90 minuti, dal lunedì al venerdì mattina, dalle 8.45 alle 10.15, dalle 10.45 alle 12.15 e il lunedì pomeriggio dalle 14.30 alle 16.00. L'orario dedicato all'accettazione e al Triage telefonico sarà, dal lunedì al venerdì, dalle 8.00 alle 8.45 e dalle 12.45 alle 13.30 e il lunedì pomeriggio dalle 16.30 alle 16.45.

7.1b La Fisioterapista De Lorenzo Stefania che si occupa delle prestazioni di fisioterapia, ambulatoriale e domiciliare, da Nomenclatore Tariffario ed ex art.26, erogherà le prestazioni di riabilitazione, della durata variabile da 30 a 90 minuti, a seconda delle prestazioni prescritte nel Piano Terapeutico. Il lunedì, mercoledì e venerdì, dalle 9.00 alle 10.00, effettuerà le prestazioni a domicilio, nel territorio di Terralba. Dalle 10.15 alle 11.15, dalle 11.45 alle 12.45 e il lunedì pomeriggio dalle 14.30 alle 15.30 effettuerà le prestazioni ambulatoriali. Il martedì e giovedì dalle 9.00, alle 10.00 e dalle 10.30 alle 11.30, in ambulatorio. L'orario dedicato all'accettazione e al Triage telefonico sarà, il lunedì, mercoledì e venerdì dalle 8.00 alle 9.00, dalle 13.15 alle 13.45 e dalle 16.00 alle 17.30 il lunedì pomeriggio. Il martedì e giovedì dalle 8.00 alle 9.00 e dalle 12.00 alle 13.30.

7.2 MODALITA' OPERATIVA PRESIDIO DI RIABILITAZIONE DI MOGORO

Nel Presidio di Riabilitazione di Mogoro sono presenti 2 Fisioterapiste, che effettueranno prestazioni di terapia fisica e di terapia manuale, ambulatoriali, da Nomenclatore Tariffario, la cui durata varierà da un minimo di 15 ad un massimo di 90 minuti, a seconda delle prestazioni prescritte nel Piano Terapeutico.

Per garantire le distanze di sicurezza, solo 1 Fisioterapista alla volta sarà impegnata in attività diretta con l'utenza, all'interno della palestra, mentre l'altra sarà occupata in attività all'interno dei box per la terapia fisica o di accettazione e pre triage. I

trattamenti saranno distanziati di 30 minuti per consentire l'aerazione della sala e la sanificazione delle attrezzature utilizzate.

 <p>ATSSardegna Azienda Tutela Salute ASSL Oristano</p>	<p>DISTRETTO ALES/TERRALBA ISTRUZIONE OPERATIVA Attività di Riabilitazione Fisica ambulatoriale e domiciliare nella fase di emergenza Covid 19</p>	<p>EM 0 Pag. 9 di 13</p>
---	--	--

7.2 a La Fisioterapista Coni Tiziana svolgerà prestazioni di terapia manuale, dal lunedì al venerdì, dalle 8.30 alle 10.00, il lunedì pomeriggio dalle 14.30 alle 16.00 e di terapia fisica dalle 10.30 alle 12.00. L'orario dedicato all'accettazione sarà, dal lunedì al venerdì, dalle 12.30 alle 13.30 e il lunedì pomeriggio dalle 16.00 alle 17.30. Il Triage telefonico o in presenza verrà svolto, dal lunedì al venerdì, dalle 7.30 alle 8.30.

7.2 b La Fisioterapista Farris Maria Rita svolgerà prestazioni di terapia manuale, dal lunedì al venerdì, dalle 12.00 alle 13.30, il lunedì pomeriggio dalle 16.00 alle 17.30 e di terapia fisica dalle 8.00 alle 9.30. L'orario dedicato all'accettazione sarà, dal lunedì al venerdì, dalle 10.00 alle 11.00 e il lunedì pomeriggio dalle 14.30 alle 16.00. Il Triage telefonico o in presenza verrà svolto, dal lunedì al venerdì, dalle 11.00 alle 12.00.

7.3 MODALITA' OPERATIVA SERVIZIO DI FKT ALES

Nel servizio di FKT di Ales, sono presenti 5 operatori Fisioterapisti, che effettueranno prestazioni di terapia fisica e di terapia manuale, ambulatoriale e domiciliare, da Nomenclatore Tariffario, la cui durata varierà da un minimo di 15 ad un massimo di 90 minuti, a seconda delle prestazioni prescritte nel Piano Terapeutico.

Per garantire le distanze di sicurezza, solo 3 Fisioterapisti alla volta saranno impegnati in attività diretta con l'utenza, all'interno della palestra, mentre gli altri 2 saranno occupati in attività all'interno dei box per la terapia fisica o di accettazione e pre triage. I trattamenti saranno distanziati di 30 minuti per consentire l'aerazione della sala e la sanificazione delle attrezzature utilizzate.

7.3 a La Fisioterapista Anardu Emma svolgerà prestazioni di terapia manuale, dal lunedì al venerdì, dalle 9.00 alle 10.30, il martedì pomeriggio dalle 15.00 alle 16.30 e di terapia fisica dalle 12.00 alle 13.30. L'orario dedicato all'accettazione sarà, dal lunedì al venerdì, dalle 11.00 alle 12.00 e il martedì pomeriggio dalle 16.30 alle 18.00. Il Triage telefonico o in presenza verrà svolto, dal lunedì al venerdì, dalle 8.00 alle 9.00.

7.3 b Il Fisioterapista Anedda Francesco svolgerà prestazioni di terapia manuale, dal lunedì al venerdì, dalle 9.00 alle 10.30 e di terapia fisica dalle 11.00 alle 12.30. L'orario dedicato all'accettazione sarà, dal lunedì al venerdì, dalle 12.30 alle 13.30. Il Triage telefonico o in presenza verrà svolto, dal lunedì al venerdì, dalle 8.00 alle 9.00.

7.3 c La Fisioterapista Orrù Maria Carmine svolgerà prestazioni di terapia manuale, dal lunedì al venerdì, dalle 8.30 alle 10.00, il giovedì pomeriggio dalle 14.30 alle 16.00 e di terapia fisica dalle 11.30 alle 13.00. L'orario dedicato all'accettazione sarà, dal lunedì al venerdì, dalle 10.30 alle 11.30 e il giovedì pomeriggio dalle 16.00 alle 17.30. Il Triage telefonico o in presenza verrà svolto, dal lunedì al venerdì, dalle 7.30 alle 8.30.

 ATSSardegna Azienda Tutela Salute ASSSL Oristano	DISTRETTO ALES/TERRALBA ISTRUZIONE OPERATIVA Attività di Riabilitazione Fisica ambulatoriale e domiciliare nella fase di emergenza Covid 19	EM 0 Pag. 10 di 13
---	---	---

7.3 d Il Fisioterapista Suozzi Donato svolgerà prestazioni di terapia manuale, dal lunedì al venerdì, dalle 12.00 alle 13.30 e di terapia fisica dalle 9.30 alle 11.00 e il martedì pomeriggio dalle 16.30 alle 18.00. L'orario dedicato all'accettazione sarà, dal lunedì al venerdì, dalle 8.30 alle 9.30 e il martedì pomeriggio dalle 15.00 alle 16.30. Il Triage telefonico o in presenza verrà svolto, dal lunedì al venerdì, dalle 11.00 alle 12.00.

7.3 e La Fisioterapista Zara Anna svolgerà prestazioni di terapia manuale, dal lunedì al venerdì, dalle 12.00 alle 13.30, il giovedì pomeriggio dalle 16.30 alle 18.00 e di terapia fisica dalle 8.30 alle 10.00. L'orario dedicato all'accettazione sarà, dal lunedì al venerdì, dalle 10.00 alle 11.00 e il giovedì pomeriggio dalle 15.00 alle 16.30. Il Triage telefonico o in presenza verrà svolto, dal lunedì al venerdì, dalle 11.00 alle 12.00.

8. MATRICE DELLE RESPONSABILITA'

La responsabilità dell'applicazione delle varie fasi della seguente Istruzione Operativa sarà così distribuita: vedi tabella delle responsabilità:

9. TABELLA DELLE RESPONSABILITA'

ATTIVITA'	Fisioterapista	Operatore CUP
Appuntamento prestazione fisioterapica	R	
Pre Triage telefonico con compilazione della relativa scheda	R	
Comunicazione delle misure da adottare per la prevenzione della trasmissione del SARS-CoV-2	R	
Comunicazione data e ora seduta di fisioterapia	R	
PreTriage telefonico 24/48 ore prima dell'appuntamento	R	
Registrazione prestazione all'inizio del ciclo	I	R
Sanificazione strumenti areazione e sanificazione stanza e vestizione adeguati DPI prima inizio attività	R	
Accoglienza utente con rilevazione temperatura corporea, igienizzazione mani e firma della scheda di triage	R	
Accompagnamento dell'utente nell'ambulatorio dove viene eseguita la prestazione	R	
Esecuzione della prestazione	R	
Areazione e sanificazione della stanza e sanificazione attrezzature utilizzate, sanificazione DPI riutilizzabili.	R	
Rimozione e smaltimento dei DPI	R	

R = Responsabile

C = Coinvolto

I = Informato

10. DISTRIBUZIONE E ARCHIVIAZIONE.

Le informazioni contenute nel presente documento sono di proprietà del Distretto di Ales Terralba, ogni edizione o revisione sarà archiviata c/o l'ufficio del Responsabile del Distretto di Ales Terralba. La modalità di trasmissione è controllata, con lista di distribuzione dei destinatari. Ciascun destinatario sarà responsabile della copia in suo possesso.

11. LISTA DI DISTRIBUZIONE

Destinatari Operatore	Funzione	Firma	Data consegna
Dott.ssa Maria Giovanna Porcu	Direttore Distretto Ales/Terralba	<i>Maria Giovanna Porcu</i>	15.07.2020
Dott.ssa Anna Maria Deias	Fisioterapista	<i>Anna Maria Deias</i>	15.07.2020
Dott.ssa Stefania De Lorenzo	Fisioterapista	<i>Stefania De Lorenzo</i>	15.07.2020
Dott.ssa Tiziana Coni	Fisioterapista	<i>Tiziana Coni</i>	15.07.2020
Dott.ssa Maria Rita Farris	Fisioterapista	<i>M. Rita Farris</i>	15.07.2020
Dott.ssa Emma Anardu	Fisioterapista	<i>Emma Anardu</i>	15/07/2020
Dott. Francesco Anedò	Fisioterapista		
Dott.ssa Maria Carmine Orru'	Fisioterapista	<i>Maria Carmine Orru'</i>	15/07/2020
Dott. Donato Suozzi	Fisioterapista	<i>Donato Suozzi</i>	15.07.2020
Dott.ssa Anna Zara	Fisioterapista	<i>Anna Zara</i>	15.07.2020

12. ALLEGATI

- 1 Scheda triage
- 2 Scheda riassuntiva orario prestazioni fisioterapisti
- 3 Scheda indirizzi email e recapiti telefonici operatori della riabilitazione

13. DIAGRAMMA DI FLUSSO

13.1 Ripresa attività ambulatoriale per nuovi pazienti

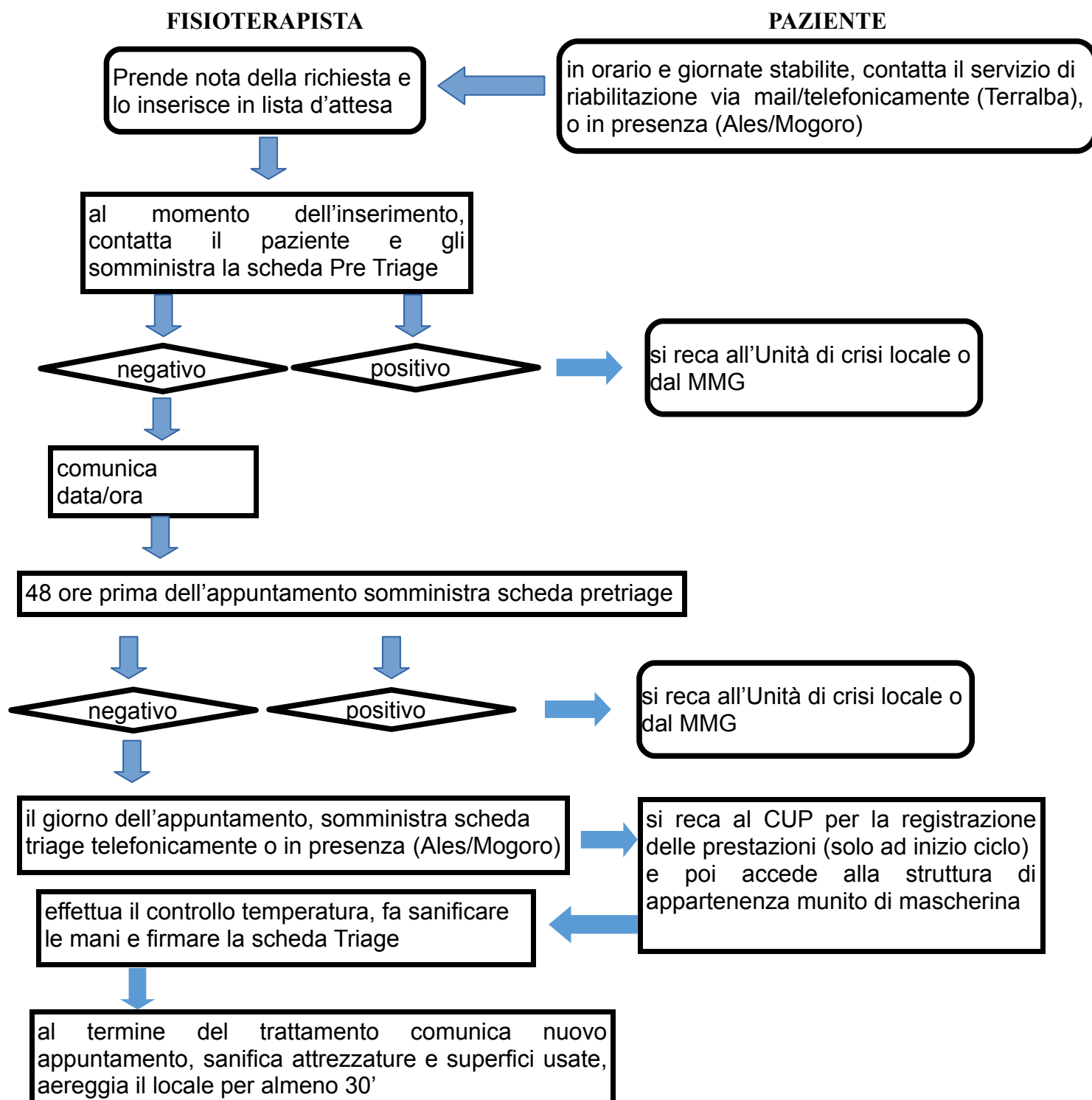



13. DIAGRAMMA DI FLUSSO

13.2 Ripresa attività ambulatoriale per pazienti già in trattamento

FISIOTERAPISTA

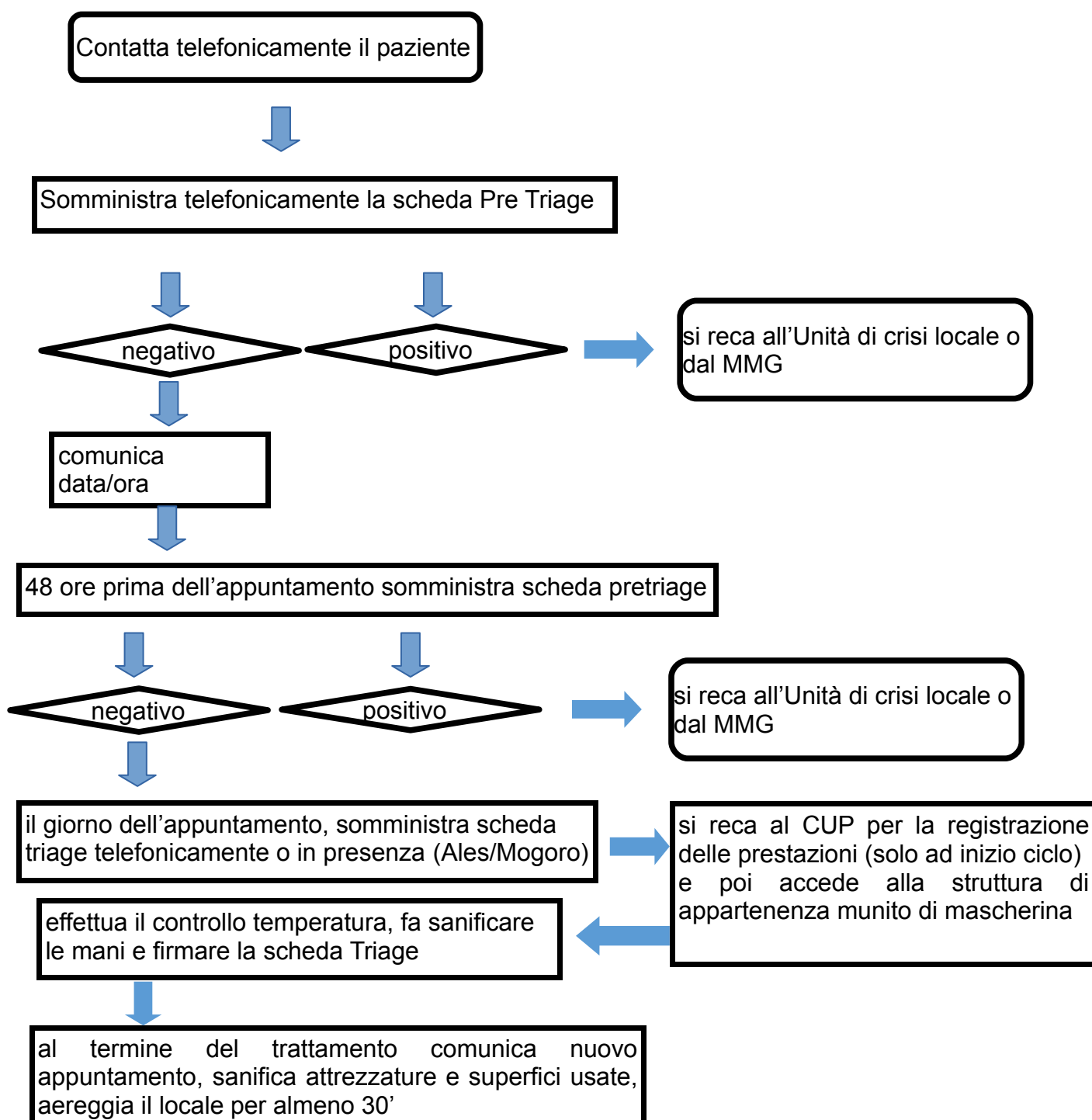
PAZIENTE



	<p align="center">DISTRETTO ALES/TERRALBA ISTRUZIONE OPERATIVA Attività di Riabilitazione Fisica ambulatoriale e domiciliare nella fase di emergenza Covid 19</p>	<p align="center">EM 0 Pag. 1 di 1</p>
---	--	--

MODALITA' DI PRENOTAZIONE:

La prenotazione per le prestazioni riabilitative di nuovi accessi, nel Presidio di Riabilitazione di Terralba, potrà essere fatta esclusivamente telefonicamente o via mail, in orari e giorni stabiliti. Nel Presidio riabilitativo di Mogoro e nei Servizi di FKT potrà essere fatta esclusivamente in presenza.

PRESIDIO DI RIABILITAZIONE DI TERRALBA:

NOMINATIVO OPERATORE	INDIRIZZO POSTA ELETTRONICA	RECAP. TELEFON	ORARIO ACCETT	GIORNI SETTIMANA
Deias Anna Maria	annamaria.deias@atssardegna.it	0783 9111529	12,45/13,30 12,45/13,30	lun-merc-ven mart-giov
De Lorenzo Stefania	stefania.delorenzo@atssardegna.it	0783 9111529	16,00/17,30 12,00/13,30 13,15/13,45	lunedì mart-giov lun-merc-ven

PRESIDIO DI RIABILITAZIONE DI MOGORO:

NOMINATIVO OPERATORE	INDIRIZZO POSTA ELETTRONICA	RECAP. TELEFON	ORARIO ACCETT	GIORNI SETTIMANA
Coni Tiziana	tiziana.coni@atssardegna.it	0783 990539	12,30/13,30 16,00/17,30	da lun a ven lunedì
Farris Maria Rita	mariabonaria.farris@atssardegna.it	0783 990539	10,00-11,00 14,30-16,00	da lun a ven lunedì

SERVIZIO DI FKT ALES

NOMINATIVO OPERATORE	INDIRIZZO POSTA ELETTRONICA	RECAP. TELEFON	ORARIO ACCETT	GIORNI SETTIMANA
ANARDU EMMA R.A	emmaritaanna.anardu@atssardegna.it	0783 9111316	11,00/12,00 16,30/18,00	da lun.a ven. martedì
ANEDDA FRANCESCO	francesco.anedda@atssardegna.it	0783 9111316	11,00/12,30	da lun.a ven.
ORRU' M.CARMINE	mariacarmine.orrु@atssardegna.it	0783 9111316	10,30/11,30 16,00/17,30	da lun.a ven. giovedì
SUOZZI DONATO	donato.suozzi@atssardegna.it	0783 9111316	11,00/12,00 16,30/18,00	da lun.a ven. martedì
ZARA ANNA	anna.zara@atssardegna.it	0783 9111316	11,00/12,00 15,00/16,30	da lun.a ven. giovedì

SERVIZIO DI FKT ALES:

ANARDU EMMA R.A. FISIOTERAPISTA	LUNEDI'	MARTEDI'	MERCOLEDI'	GIOVEDI'	VENERDI'
Triage telefon/presenza	8.00-9.00	8.00-9.00	8.00-9.00	8.00-9.00	8.00-9.00
Prestazione fisioterapica	9.00-10.30	9.00-10.30 15.00-16.30	9.00-10.30	9.00-10.30	9.00-10.30
Accettazione	11.00-12.00	11.00-12.00 16.30-18.00	11.00-12.00	11.00-12.00	11.00-12.00
Terapia fisica	12.00-13.30	12.00-13.30	12.00-13.30	12.00-13.30	12.00-13.30
ANEDDA FRANCESCO FISIOTERAPISTA	LUNEDI'	MARTEDI'	MERCOLEDI'	GIOVEDI'	VENERDI'
Triage telefon/presenza	8.00-9.00	8.00-9.00	8.00-9.00	8.00-9.00	8.00-9.00
Prestazione fisioterapica	9.00-10.30	9.00-10.30	9.00-10.30	9.00-10.30	9.00-10.30
Accettazione	11.00-12.30	11.00-12.30	11.00-12.30	11.00-12.30	11.00-12.30
Terapia fisica	12.30-13.30	12.30-13.30	12.30-13.30	12.30-13.30	12.30-13.30
UVT		15.00-18.30			
ORRU' M.CARMINE FISIOTERAPISTA	LUNEDI'	MARTEDI'	MERCOLEDI'	GIOVEDI'	VENERDI'
Triage telefon/presenza	7.30-8.30	7.30-8.30	7.30-8.30	7.30-8.30	7.30-8.30
Prestazione fisioterapica	8.30-10.00	8.30-10.00	8.30-10.00	8.30-10.00 14.30-16.00	8.30-10.00
Accettazione	10.30-11.30	10.30-11.30	10.30-11.30	10.30-11.30 16.00-17.30	10.30-11.30
Terapia fisica	11.30-13.00	11.30-13.00	11.30-13.00	11.30-13.00	11.30-13.00
SUOZZI DONATO FISIOTERAPISTA	LUNEDI'	MARTEDI'	MERCOLEDI'	GIOVEDI'	VENERDI'
Triage telefon/presenza	8.30-9.30	8.30-9.30 15.00-16.30	8.30-9.30	8.30-9.30	8.30-9.30
Prestazione fisioterapica	9.30-11.00	9.30-11.00 16.30-18.00	9.30-11.00	9.30-11.00	9.30-11.00
Accettazione	11.00-12.00	11.00-12.00	11.00-12.00	11.00-12.00	11.00-12.00
Terapia fisica	12.00-13.30	12.00-13.30	12.00-13.30	12.00-13.30	12.00-13.30

ZARA ANNA FISIOTERAPISTA	LUNEDI'	MARTEDI'	MERCOLEDI	GIOVEDI'	VENERDI'
Triage telefon/presenza	8.30-10.00	8.30-10.00	8.30-10.00	8.30-10.00	8.30-10.00
Prestazione fisioterapica	10.00-11.00	10.00-11.00	10.00-11.00	10.00-11.00 15.00-16.30	10.00-11.00
Accettazione	11.00-12.00	11.00-12.00	11.00-12.00	11.00-12.00	11.00-12.00
Terapia fisica	12.00-13.30	12.00-13.30	12.00-13.30	12.00-13.30 16.30-18.00	12.00-13.30

Distretto Socio- Sanitario Ales/Terralba

**Dichiarazione sostitutiva di certificazione
Ai sensi degli Articoli 45 e 47 DPR n.445/2000**

Nome _____ Cognome _____

Nato/a a: _____ il: _____

Residente in: _____ via: _____ n° _____

Identificato a mezzo: _____ n° _____

Consapevole delle sanzioni penali previste in caso di dichiarazioni mendaci, dichiara sotto la propria responsabilità:

1) di non essere sottoposto alla misura delle quarantene e di non essere risultato positivo al Covid-19 di cui all'art. 1, comma 1, lettera c), del Decreto del Presidente del Consiglio dei Ministri 8 Marzo 2020

2) nei 14 giorni precedenti questo accesso in struttura sanitaria il paziente:

ha viaggiato () si () no

Se si specificare Nazione _____ Città _____ dal _____ al _____

3) Ha frequentato una struttura sanitaria diversa dal Consultorio di: _____

() si () no se si quale? _____

4) Ha avuto contatti con una persona con infiammazione respiratoria acuta? () si () no

Se si specificare:

data _____ () in ambiente sanitario () in famiglia () in ambiente di

lavoro () altro _____ () non sa

5) ha avuto contatti con casi probabili o confermati di Covid-19?

sì, in data _____ no

Se sì, specificare i nominativi _____

6) Riferisce di non presentare sintomi influenzali ovvero di non aver avuto sintomatologia quale?

storia di Febbre/brividi

astenia

tosse

faringodinia

congestione nasale

respiro corto

diarrea

nausea/vomito

cefalea

irritabilità/confusione

dolori muscolari

dolori addominali